Autostrada Pedemontana Lombarda SpA - Prot. nr. 0019925/26 /E del 21/10/2026 - Class: AREA_TECNICA

webuild

PIZZAROTTI

Pedelombarda Nuova S.C.p.A.

Milano, 21 Ottobre 2026
Prot. PLN/26/06388/SG/DG/fdb

A.R.P.A. Lombardia – Dipartimento di Milano e Monza Brianza – U.O.C. Bonifiche ed Attività Estrattive
Via Grigna, 13
20900 Monza (MB)
PEC: dipartimentomonza.arpa@pec.regione.lombardia.it

Provincia di Monza e Brianza Settore Ambiente e Patrimonio Servizio Bonifiche, Cave e Risorse Idriche
Via Grigna, 13
20900 Monza (MB)
PEC: provincia-mb@pec.provincia.mb.it

p.c.
Autostrada Pedemontana Lombarda S.p.A.
Via Benigno Crespi 17
20159 Milano
PEC: pedemontana@pec.it

ELIOS S.r.L.
Via P. Bubba 21
29122 - Piacenza (PC)
PEC: elios@pec.eliosambiente.it

Oggetto: Affidamento a Contraente Generale delle attività di cui all'articolo 194, comma 2, D.Lgs. n. 50/2016, finalizzate alla realizzazione dei lavori di costruzione delle tratte B2 (riqualificazione della ex SS35 da Lentate sul Seveso a Cesano Maderno) e C (dalla ex SS35 a Cesano Maderno alla Tangenziale Est di Milano A51) dell'Autostrada Pedemontana Lombarda, unitamente alle seguenti relative opere connesse TRC006, TRMI10, TRMI17. CIG 8228236B24 - CUP F11B06000270007.
Tratta B2 – Codice Agisco: MB040.0003 – Progetto Operativo di Bonifica Aree ex ICMESA - Lotto 2 – Area sorgente 15. Trasmissione dei rapporti di prova (RdP) relativi alla attività di collaudo effettuato in data 23.07.2026.

A completamento delle fasi di campionamento dell'area sorgente 15 (obiettivo di bonifica Colonna A) effettuate in contraddittorio con Arpa, ed in conformità con l'art. 248 del D.Lgs 152/06, si trasmettono i rapporti di prova della parte al fine di confrontarli con i risultati del laboratorio di Arpa. Di seguito si riporta una tabella riepilogativa del risultato ottenuto.

AREA 27A EST	
OBIETTIVO DI BONIFICA - Sommatoria PCDD, PCDF COLONNA A - 10 ng/kg	
Campione	**Risultato Analitico**
FS01	47,0
FS02	37,0
FS03	49,0
FS04	45,0
FS05	35,0
FS06	80,0
FS07	38,8
FS08	43,0
FS09	35,9
FS10	34,5
FS11	36,7
FS12	28,1

I risultati evidenziano il superamento degli obiettivi di bonifica per tutte le celle:

- FS01-AREA 15 (RdP EV-26-037854-320443)
- FS02-AREA 15 (RdP EV-26-037854-320428)
- FS03-AREA 15 (RdP EV-26-037854-320435)
- FS04-AREA 15 (RdP EV-26-037854-320438)
- FS05-AREA 15 (RdP EV-26-037854-320437)
- FS06-AREA 15 (RdP EV-26-037854-320434)
- FS07-AREA 15 (RdP EV-26-037854-320430)
- FS08-AREA 15 (RdP EV-26-037854-320424)
- FS09-AREA 15 (RdP EV-26-037854-320425)
- FS10-AREA 15 (RdP EV-26-037854-320426)
- FS11-AREA 15 (RdP EV-26-037854-320432)
- FS12-AREA 15 (RdP EV-26-037854-320441)

Nella figura seguente sono evidenziate tali celle:

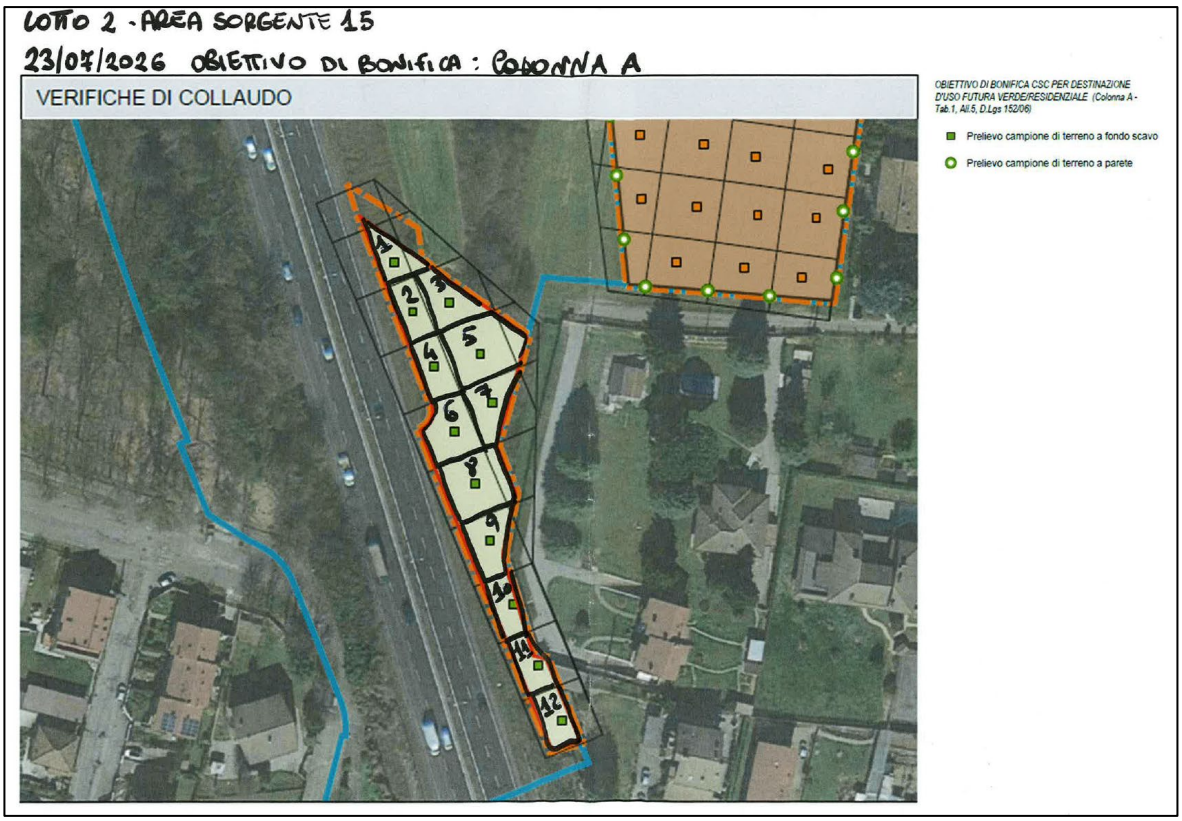

Al seguente link swisstrasfer è possibile scaricare i RdP relativi al Lotto 2, area sorgente 15:
https://www.swisstransfer.com/dl/01a15dae-6d56-71b0-a258-be79b80f9522

Scadenza LINK 5 Nov 2026

Con l'occasione, si informano gli spettabili enti in indirizzo che i formulari dei rifiuti attestanti gli avvenuti conferimenti dei terreni oggetto di bonifica, verranno trasmessi unitamente alla relazione di fine lavori per il lotto funzionale in oggetto.

Distinti saluti

Pedelombarda Nuova S.C.p.A.

L'Amministratore Delegato

Ing. Simone Grosina